

# 南法慢旅 運河古鎮·赭石山城·梵谷足跡 15日

跟著咖啡香，走進名畫裡的生活現場

用最短車程+兩段 TGV，把時間留給 散步、市集、與小鎮的日常

## 《獨家行程安排 最舒適》

- 直飛航班：**長榮航空** 不同點進出 **直飛 巴黎/米蘭** (可加價升等豪華艙) 輕鬆又安心
- 深度慢遊：里昂·普羅旺斯·蔚藍海岸，一次走深，不走馬看花
- 輕鬆車程：最短車程規劃/搭乘二段**法國高鐵 TGV**/回程米蘭直飛返國 輕鬆、不走回頭路
- 最佳季節：初夏/金秋 造訪最美南法 愜意慢走 品嚐地方好口味 慢讀精采特色小鎮

## 《必訪景點 最精采》

- **建築之旅** \_橫互時空的古蹟：卡卡頌城堡、亞爾競技場、聖克萊蒙水道橋 最震撼
- **梵谷之旅** \_梵谷的南法日常：亞爾、聖雷米—不是打卡，是走進名畫誕生的生活現場
- **石之旅** \_呂貝宏赭石山城：戈爾德、胡西雍—光影與色層流轉，普羅旺斯最經典的畫面
- **水之旅** \_運河古鎮慢走：安錫、碧泉村、索格島—水岸散步、咖啡久坐，把旅行節奏調慢
- **香之旅** \_山城與花香工藝：埃茲、聖保羅、格拉茲—把海的蔚藍走進山的香氣
- **海之旅** \_蔚藍海岸緩慢度假：尼斯、芒通、坎城、摩納哥公國—留住山海之間的優雅與奢華

## 《我們的堅持 最貼心》

- 連泊不趕路：2/2/3/4 晚連泊，不用天天打包行李換飯店，真正住進最優雅南法風情
- 行程最亮點：遊運河、橄欖油莊體驗、**安藤忠雄**設計莊園、畢卡索美術館、巴羅洛酒莊
- 留白給自己：保留自由時段，市場、火車風景、巷弄散步，隨心選擇
- 餐桌即風景：領隊精選地方料理、橄欖油、葡萄酒，慢嘗 **普羅旺斯** 在地味
- ✚ 精緻小團 **限量 16席** 期待與願意佇足為自己買杯咖啡、享用南法風情的旅伴同遊
- ✚ 團費已含經濟艙機票、TGV 法鐵火車票、合格豪華巴士、雙人房飯店住宿、指定餐食/桌水及特定★景點門票，每人每日一瓶礦泉水，再加贈 5GB 網卡。**不另收領隊/司機/導覽服務費。**
- ✚ 報名請繳交訂金 **NT\$60,000** 及有效護照影本，欲升等商務艙/指定機艙座位 請另洽。歡迎來電洽詢 02-7719 9129 或請加 LINE 官方帳號好友@alphagotour



2026 慢遊 好選擇 **金秋 10/2** 周五出發 **最後三席**



團費 每人 **NT\$ 248,000.-**

單人房須補價差 請另洽

## Day 1

2026-5-20 (三)  
2026-10-2 (五)

# 台灣 ✈️ 法國巴黎 戴高樂國際機場 Paris, France

今晚於桃園機場集合，搭乘 **長榮航空直飛** 法國巴黎戴高樂國際機場

## Day 2

2026-5-21 (四)  
2026-10-3 (六)

# 戴高樂國際機場 🚆 里昂 Lyon Part-Dieu (連二泊)

今晨抵達法國巴黎戴高樂國際機場，入境後，隨即搭乘高鐵 TGV 前往法國第三大城\_里昂 Lyon (車行時間約 2 小時)

**里昂 Lyon**\_\_隆河 Rhône 與索恩河 Saône 在此交會，典型的「兩河之城」，也是法國的美食重鎮

**老城 Vieux Lyon** 名列世界遺產範圍，沿著河岸漫步，**Passerelle du Palais de Justice 司法宮人行橋** 是走入老城的經典轉場，也是很好的取景點，最能感受老里昂的神韻

彩色老宅立面、樸質的石砌街巷，呈現出與北法迥然不同的風采，也為我們開啟【南法慢遊】的繽紛序曲。



早餐：機上用餐 午餐：法式輕食 晚餐：里昂特色料理



四星級 Pullman Lyon 或同等級 (連二泊)



戴高樂國際機場—2hr TGV 里昂

## Day 3

2026-5-22 (五)  
2026-10-4 (日)

# 里昂 🚆 安錫 Annecy 🚆 里昂

搭乘法國鐵路前往\_\_安錫 Annecy 走進阿爾卑斯湖畔童話鎮。搭火車是極佳的視覺享受，沿途可以看到薩伏依 Savoie 山谷或嫩綠、或金黃的鄉間與山景、積雪未融的山頭，非常壯麗。



走進**安錫 Annecy** 老城區，石砌巷弄、拱廊與彩色立面沿水道鋪展，也有「阿爾卑斯的威尼斯」之稱。

不會錯過 **Marché de la Vieille Ville 老城市集**、**島宮 Palais de l'Île** 是老城最具辨識度的「水上建築」；散步於湖邊的 **Jardins de l'Europe 歐洲花園**，享用絕美法式風情



早餐：飯店早餐 午餐：法式輕食 晚餐：安錫特色料理



四星級 Pullman Lyon 或同等級 (連二泊)



里昂—2hr TER 安錫

## Day 4

2026-5-23 (六)  
2026-10-5 (一)

### 里昂 蒙彼利埃 Montpellier (連二泊)

搭乘高鐵TGV 前往法國南部陽光感十足的城市——**蒙彼利埃 Montpellier**，擁有法國最大規模的「行人徒步區」，逛起來很有生活感。

從城市心臟 **Place de la Comédie** 出發，走進老城區像迷宮般的中世紀街道：凱旋門 **Porte du Peyrou**、聖皮埃爾大教堂 **Cathédrale Saint-Pierre** 的巨柱門廊、市區可見的雙層拱廊段 (**Les Arceaux**) 是水道橋 **Aqueduc Saint-Clément** 的一部分，成為街區地標，深受古羅馬水道橋的啟發。

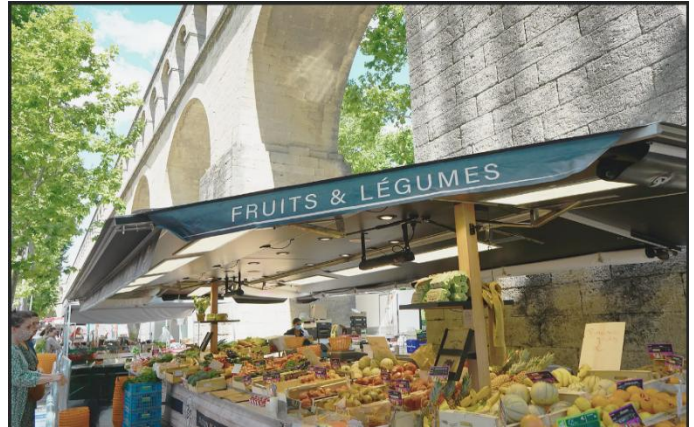

- 早餐：飯店早餐      午餐：法式輕食      晚餐：鎮上特色料理
- 四星級 **Hôtel Pullman Montpellier Centre** 或同等級 (連二泊)
- 安錫—1.5hr TGV 蒙彼利埃

## Day 5

2026-5-24 (日)  
2026-10-6 (二)

### 蒙彼利埃—卡卡頌城堡 Cité de Carcassonne—蒙彼利埃

前往法國最古老的城市之一——**貝濟耶 Béziers** 市郊、聯合國教科文組織世界遺產——**米迪運河 Canal du Midi** 中最耀眼的明珠：**豐塞拉納九層水閘 Les Neuf Écluses de Fonseranes**。

當時的船隻需要克服高達 21.5 公尺的地形落差，以銜接運河與下方河流，九個連續的水閘讓船隻像爬樓梯一樣上升，被譽為當代最偉大的工程奇蹟。安排 **搭乘觀光船或觀光小火車**，感受水位高或降低，欣賞二岸優美的景色。



★**卡卡頌城堡 Cité de Carcassonne** 法國最具代表性的中世紀城塞城市之一，最經典的景觀是山丘上的城塞：雙層城牆像同心圓一樣包覆著城堡與街區，城內還有一座『城中之城』——**伯爵城堡 Château Comtal**，掌控要塞的防禦中樞。

走進城門、穿過石巷，欣賞童話式尖塔、石巷餐館與民宅，再登上城牆步道俯瞰，遙想中世紀讀我攻防的激烈戰事。

- 早餐：飯店早餐      午餐：小鎮料理      晚餐：飯店主廚料理
- 四星級 **Hôtel Pullman Montpellier Centre** 或同等級 (連二泊)
- 蒙彼利埃—78KM 貝濟耶 九層水閘—90KM 卡卡頌城堡—150KM 蒙彼利埃

## Day 6

2026-5-25 (一)  
2026-10-7 (三)

# 蒙彼利埃—亞爾 Arles—聖雷米 St. Rémy—芳維耶 Fontvieille

【南法·畫之旅】梵谷 Vincent Willem van Gogh 1853–1890 荷蘭後印象派畫家，以強烈的色彩與奔放筆觸聞名。晚年集中創作於亞爾 Arles 與聖雷米 Saint-Rémy，以強烈色彩與筆觸奠定現代藝術表現力，影響後世創作深遠至今。

**亞爾 Arles** 羅馬帝國留下來的石城，也是梵谷真正活過、畫得最多、最快、最亮的地方。請慢步於街角的陰影、夜間咖啡館桌邊的光斑裡，想像走進梵谷世界。

★**亞爾競技場 Les Arènes d'Arles** 仍在使用的羅馬圓形競技場，建於西元一世紀末，當年可容納近兩萬名觀眾，現今是舉辦普羅旺斯傳統節慶活動的好場所，登高能把亞爾老城屋頂與街廓收進眼底。



**聖雷米 Saint-Rémy** 這裡沒有大城喧嘩，是梵谷最安靜、也最內在的地方，誕生了《星夜》等最深刻的作品。包含《星夜》《鳶尾花》，梵谷在聖保羅修道院（梵谷療養院）Saint-Paul-de-Mausole 創作超過 150 幅畫作，在梵谷房間與花園，靜靜想望與梵谷的同一片天空。

**芳維耶 Fontvieille** 鎮名源自普羅旺斯方言，意思為「舊噴泉」或「古老的泉水」（Font Vieille），起源於當地古老的泉水和供水基礎設施，歷史上以自然泉水、橄欖種植和風車而聞名。以著名的橄欖農場和歷史悠久的風車聞名，是傳統普羅旺斯鄉村風情的代表。特別精選 法式莊園 連泊三夜



早餐：飯店早餐 午餐：鄉村料理 晚餐：飯店主廚料理



法式莊園 Hôtel Belesso - Restaurant Belvédère 或同等級（連三泊）



蒙彼利埃—78KM 亞爾—18KM 聖雷米—38KM 芳維耶

## Day 7

2026-5-26 (二)  
2026-10-8 (四)

# 芳維耶—戈爾德 Gordes—胡西雍 Roussillon—芳維耶

【南法·石之旅】走進 Luberon 呂貝宏山區，逛逛石灰岩堆疊層層上升的山城\_戈爾德 Gordes，山谷中的靜謐，石牆與古修道院靜靜呈現普羅旺斯最安靜的一面。

抵達胡西雍 Roussillon，換成赭土的橙紅與赭黃，散步礦脈與地景的色層，把自己融入南法石城裡的一幅好畫。

**戈爾德 Gordes**「石頭城、天空之城」是法國最美小鎮之一。座落於呂貝宏山區的岩丘上，俯瞰谷地，以層層疊起的白色石屋與蜿蜒石板巷緊貼山壁，遠看像一座光雕石城。



村內以城堡 Château 為核心，串起觀景平台、藝廊小店與咖啡座，整座村以高地錯落的石材，把普羅旺斯的明亮與質樸，凝成最典型的山城意象



**胡西庸 Roussillon** 造訪紅土小鎮，走一段赭石步道 **Le Sentier des Ogres Roussillon** 是呂貝宏山區最「有色彩辨識度」的山城。

座落在赭土礦脈核心地帶，整個村落從岩壁到立面，都被自然的橙紅、赭黃與磚紅染出層次，像把普羅旺斯的陽光直接調成一盤顏料。

- 早餐：飯店早餐    午餐：鄉村料理    晚餐：鎮上特色料理
- 法式莊園 Hôtel Belesso - Restaurant Belvédère 或同等級（連三泊）
- 芳維耶—38M 戈爾德—10KM 魯西壩—48M 芳維耶

## Day 8

2026-5-27 (三)  
2026-10-9 (五)

## 芳維耶—碧泉村—索格島 L'Isle-sur-la-Sorgue—芳維耶

**【南法·水之旅】** 索格河 **La Sorgue** 法國本土最大流量等級的喀斯特湧泉，即使在炎夏也保持可觀水量與清涼的水色，同時塑造了整個呂貝宏山區的聚落、產業與景觀。運河分流穿城、河岸樹蔭與水車轉動，點綴城市節奏、雕刻地景，也塑造人們日常

**碧泉村 Fontaine-de-Vaucluse** 是索格河的源頭。清澈碧綠的泉水從石灰岩山壁下奔湧穿過小鎮，應運而生許多水輪造紙坊。沿著河畔林蔭步道緩步前行、在村內咖啡座或長椅歇歇腳，享用清新負離子。

**索格島 L'Isle-sur-la-Sorgue** 運河交織的小鎮，全法著名的古董市場，沿著★運河尋找古老的水車，有無數的古董雜貨店，即使不買，光是看櫥窗設計就是一種藝術享受。

**★搭乘小火車 Petit Train** 輕鬆認識這座「水城」：運河分流、水車、及與水力相關的文化與產業脈絡在南法，橄欖不是單純的農作，而是「生活方式」的具體實踐：把地中海飲食的核心精神落到每天的餐桌，也是我們最熟悉的普羅旺斯畫面。

**【特別安排】橄欖油莊體驗**，把「看見的風景」轉成「可理解的工藝」：從採收到冷壓萃取、再到品油分辨果香與辛香尾韻，把普羅旺斯的陽光、土壤與職人，收藏為舌尖上最具代表性的南法風味



- 早餐：飯店早餐    午餐：鄉村料理    晚餐：鎮上特色料理
- 法式莊園 Hôtel Belesso - Restaurant Belvédère 或同等級（連三泊）
- 芳維耶—34M 碧泉村—11KM 索格島—13KM 油莊—48KM 芳維耶

## Day 9

2026-5-28 (四)  
2026-10-10 (六)

# 芳維耶—艾克斯·普羅旺斯 Aix-en-Provence—尼斯 Nice

**艾克斯·普羅旺斯 Aix-en-Provence** (簡稱 Aix) 水泉之城、是普羅旺斯最雅緻的城市，17-18 世紀的宅邸、林蔭大道與噴泉，構成從容而講究的生活節奏。

**米拉波大道 Cours Mirabeau** 為起點，露天咖啡館、梧桐樹蔭拉出典型南法的日常風景；轉入小巷，用步行細讀普羅旺斯的日常美學。



**【特別安排】Château La Coste 莊園午餐**—距離 Aix-en-Provence 約 20 分鐘車程，由日本建築師 **安藤忠雄** 設計，把「葡萄園釀酒、當代藝術裝置、建築庭園」整合在同一片丘陵地景裡的複合型酒莊園區。園區內的『藝術與建築步道 Art & Architecture Walk』沿葡萄園與山坡步行，欣賞多位國際藝術家與建築師的作品，加上園區精緻午餐，把視覺與風土收束成味覺記憶。

今日展開四連泊，由內陸山城漸向 **蔚藍海岸線 Côte d'Azur**，前往**尼斯 Nice** 法國第五大城，來到南法蔚藍海岸絕不會錯過的城市，以「蔚藍海岸的冬季度假城」之名列入 UNESCO 世界遺產(2021)。



早餐：飯店早餐

午餐：酒莊料理

晚餐：尼斯特色料理



四星級 DoubleTree by Hilton Nice Centre Iconi 或同等級 (連四泊)



芳維耶—89KM 艾克斯—179KM 尼斯

## Day 10

2026-5-29 (五)  
2026-10-11 (日)

# 尼斯—聖保羅—格拉茲 Grasse—埃茲 Èze—尼斯

**【南法 香之旅】**以地中海為主角，從海的蔚藍走進山的香氣：在埃茲的高崖上把海天線收進眼底；轉入聖保羅的石砌山城，在城牆與畫廊之間享用藝術氛圍；續訪格拉斯，讓花香與香水工藝展現匠心。一日之內，把香水、藝術與山城風景串起來的內陸慢旅

**埃茲 Èze** 是蔚藍海岸最典型的「鷹巢山城」，石砌巷弄沿著山脊蜿蜒而上，轉角就能望見地中海的開闊海景。

慢步於**埃茲 Èze 老城**，城內以中世紀街巷氛圍與觀景點取勝，街巷順著岩脊盤旋，視線每轉一次就把地中海重新鋪開一次。登上制高處的異國植物園 Jardin Exotique 視野尤其震撼。



**聖保羅 Saint-Paul de Vence** 坐落法國蔚藍海岸山丘的中世紀村莊，是蔚藍海岸內陸最經典的「中世紀山城畫廊」，石砌城牆圍起古城城牆環線。

迷宮般的石巷，僅供行人步行的鵝卵石街道成為了最浪漫的散步小巷，非常好逛，吸引了大量藝術家與收藏家，讓整座小城像一座露天美術館



**格拉斯 Grasse** 同樣位在蔚藍海岸內陸丘陵，全球最著名的「香水之都」之一，陽光、微風與花香交織出獨特的南法氣味風景。香奈兒 Chanel N°5 香水就是加了在格拉斯種植的茉莉；犯罪驚悚電影《香水》亦曾來此取景拍攝。

山城老街沿坡而建，鎮上房屋彩色立面、狹巷階梯、拱門與小廣場，很能感受山城生活節奏。

早餐：飯店早餐    午餐：鄉村料理    晚餐：鎮上特色料理

四星級 DoubleTree by Hilton Nice Centre Iconi 或同等級 (連四泊)

尼斯—18KM 聖保羅—22KM 格拉斯—56KM 埃茲—12KM 尼斯

## Day 11

2026-5-30 (六)  
2026-10-12 (一)

## 尼斯—摩納哥 Monaco—芒通 Menton—尼斯

**【南法 海之旅】**蔚藍海岸 Côte d'Azur 字面意思就是一整個地中海、沿岸海天一色的藍。沿著蔚藍海岸往東走：先到法義邊境的「檸檬之城」芒通，海風裡帶著柑橘香；再往摩納哥，走進迷你精緻的海濱公國與王室印記。從高處俯瞰整片地中海，把今天的海岸風景收進最漂亮的全景裡

**芒通 Menton** 位在法義邊境、全年花木繁盛，老城立面多為粉彩系，是座「彩色花園海城」，以生產檸檬出名，海港日常+山城巷弄+柑橘香氣三者並存，在小鎮巷弄中與海灘旁隨意走走，非常悠閒。嫩彩老城與階梯巷弄沿坡向海展開，每個轉角都是絕佳取景點。



**摩納哥 Monaco** 僅次於梵蒂岡世界上第二小的國家，坐落在蔚藍海岸的「城堡岩」與深水港之間，以王室、遊艇港、精品與賭場文化聞名；城市把奢華與秩序感做得極致，同時又因地勢陡峭，處處是俯瞰海灣的觀景角度。



由最具歷史感的**城堡岩 Le Rocher** 逛起，老城巷弄安靜、許多絕佳觀景點俯瞰港灣與地中海

舉世聞名\_\_**蒙地卡羅 Monte-Carlo**，精品街、咖啡館林立，與賭場周邊廣場營造特殊的「摩納哥氣場」；**赫丘力港 Port Hercule**／**遊艇港**，最能呈現摩納哥的「國際舞台」氛圍。



**尼斯 Nice** 法國第五大城，來到南法蔚藍海岸絕不會錯過的城市，一面擁抱天使灣的弧形海岸線，一面保留義法交界的多元氣質與舊城生活感。從美好年代 Belle Époque 的度假城市形象，到今日的藝術博物館與街頭飲食，以「蔚藍海岸的冬季度假城」之名列入 UNESCO 世界遺產

**英國人海濱大道 Promenade des Anglais** 是尼斯最代表性的海景散步軸線。**老城 Vieux Nice** 巷弄密集、巴洛克教堂與小店林立，是最有「尼斯日常」的區域，逛逛以花市與露天咖啡座聞名的 Cours Saleya 市集廣場，感受名城的優雅。



早餐：飯店早餐 午餐：鄉村料理 晚餐：鎮上特色料理



四星級 DoubleTree by Hilton Nice Centre Iconi 或同等級（連四泊）



尼斯—22KM 摩納哥—12KM 芒通—30KM 尼斯

## Day 12

2026-5-31 (日)  
2026-10-13 (二)

## 尼斯 Nice—坎城 Cannes—尼斯 Nice—



**【特別安排】★畢卡索美術館 Musée Picasso, Antibes** 位於**安提布 Antibes** 舊城牆邊、面向地中海的格里馬迪城堡 Château Grimald 內。

因畢卡索晚年來此定居，當地政府設立『畢卡索美術館』，館藏多件畢卡索作品，成為南法最具份量的美術館。

**坎城 Cannes** 蔚藍海岸最具「舞台感」的海濱城市：一邊是棕櫚搖曳的克魯瓦塞特海濱大道與精品飯店，一邊是遊艇港與金色沙灘

**La Croisette** 克魯瓦塞特海濱大道，棕櫚、海灘俱樂部、精品飯店與海景同框，是坎城最代表性的散步路線；不會錯過最適合拍照打卡\_\_**Palais des Festivals**



影展宮，來都來了，一定要感受一下走紅毯的滋味。

坎城的歷史起點 **Le Suquet 老城區**，石巷上坡後可俯瞰港口與城市天際線，有著「從漁村到影展舞台」的強烈對比感；逛逛 **Marché Forville 福爾維爾市集**，嚐嚐在地生鮮與熟食。

- 早餐：飯店早餐    午餐：鄉村料理    晚餐：鎮上特色料理
- 四星級 DoubleTree by Hilton Nice Centre Iconi 或同等級 **(連四泊)**
- 尼斯—30KM 畢卡索美術館—12KM 坎城—32KM 尼斯

## Day 13

2026-6-01 (一)  
2026-10-14 (三)

## 尼斯 Nice—義大利 巴羅洛 Barolo—米蘭 MXP 國際機場

今日將跨越法義邊界，前往義大利境內「王者之酒、酒中之王」— **巴羅洛 Barolo**

**巴羅洛 Barolo** 義大利 朗格 Langhe 丘陵葡萄園中的小山城，聚落沿坡面向葡萄田展開，依山勢環繞 Castello Falletti 城堡而建，屋瓦與石砌巷弄圍繞著城堡制高點。【特別安排】鎮上午餐及酒窖參觀，一探 19 世紀以來王室特別鍾愛的酒區



**La Morra 觀景台 (Belvedere)** 是最直觀的「朗格葡萄園海」視角，俯瞰壯麗的葡萄園海，周邊的丘陵景觀已列入世界文化遺產。

- 早餐：飯店早餐    午餐：酒區鄉村料理    晚餐：飯店主廚料理
- 四星級 Crowne Plaza Milan Airport 或同等級
- 埃茲—182KM 義大利 巴羅洛—152KM 米蘭國際機場

## Day 14

2026-6-02 (二)  
2026-10-15 (四)

## 米蘭 MXP 國際機場 ✈️ 台灣 桃園國際機場

今晨前往米蘭國際機場，由領隊陪同辦理退稅、登機手續，搭乘 長榮航空班機 直飛返回台灣。

## Day 15

2026-6-03 (三)  
2026-10-16 (五)

## 台灣 桃園國際機場 因時差 預計今日清晨抵達台灣

### 《航班參考》

僅供參考，航班依出發日期不同而有變動

航班編號	出發地	目的地	出發時間(當地)	抵達時間(當地)	飛行時數
BR-087	桃園國際機場 II	巴黎國際機場	2026/05/20 23:30	2026/05/21 08:25	14h55
BR-096	米蘭國際機場	桃園國際機場 II	2026/06/02 11:15	2026/06/03 05:55	12h40
			2026/10/02	2026/10/03	
			2026/10/15	2026/10/16	

## 《地圖參考》



## 《溫馨提醒》

1. 報名繳付訂金時，即表示您與【阿法國際旅遊】的旅遊定型化契約已產生效力，【阿法國際旅遊】隨即進行訂團作業，支付此趟行程的機票、飯店住宿及餐廳等相關費用。
2. 若您因任何原因取消出遊，【阿法國際旅遊】將依主管機關「國外旅遊定型化契約」之相關條款、並計算已支付的費用，向您收取超支費用或退回剩餘訂金。
3. 航空公司一旦開立個人機票，需立即支付全額票款，且不接受更改名單。訂位人若因懷孕、生病、意外受傷等因素欲取消機票，須提前告知航空公司，且皆無法退還機票款。
4. 為維護旅客自身旅遊安全、顧及同團團員的旅遊權益，若有慢性疾病、年滿 70 歲以上、行動不便等情況，請主動告知，如未告知身體特殊狀況，以致無法成行或衍生其他問題，旅客需自行負責。
5. 為嘗鮮更多樣化的異國美食，同時顧及禮儀與環保，部分餐食會以分享的方式提供，敬請理解與支持。
6. 行程內容之飯店訂房確認，視當地節慶、會議展覽賽事及突發狀況等因素，【阿法國際旅遊】保有調整同等級替代飯店及住宿地點之權利，行程／航班／飯店／餐食以「行前說明會」書冊所列資料為準。
7. 其它事項依主管機關「國外旅遊定型化契約」之相關條款規定為準。